

ALBAÑILERIA - TIPOLOGÍA_3D

ESCALA_1/50

SUPERFICIE TOT.
ÁREA: 61 m2
SE INCLUYEN MUROS Y TABIQUES

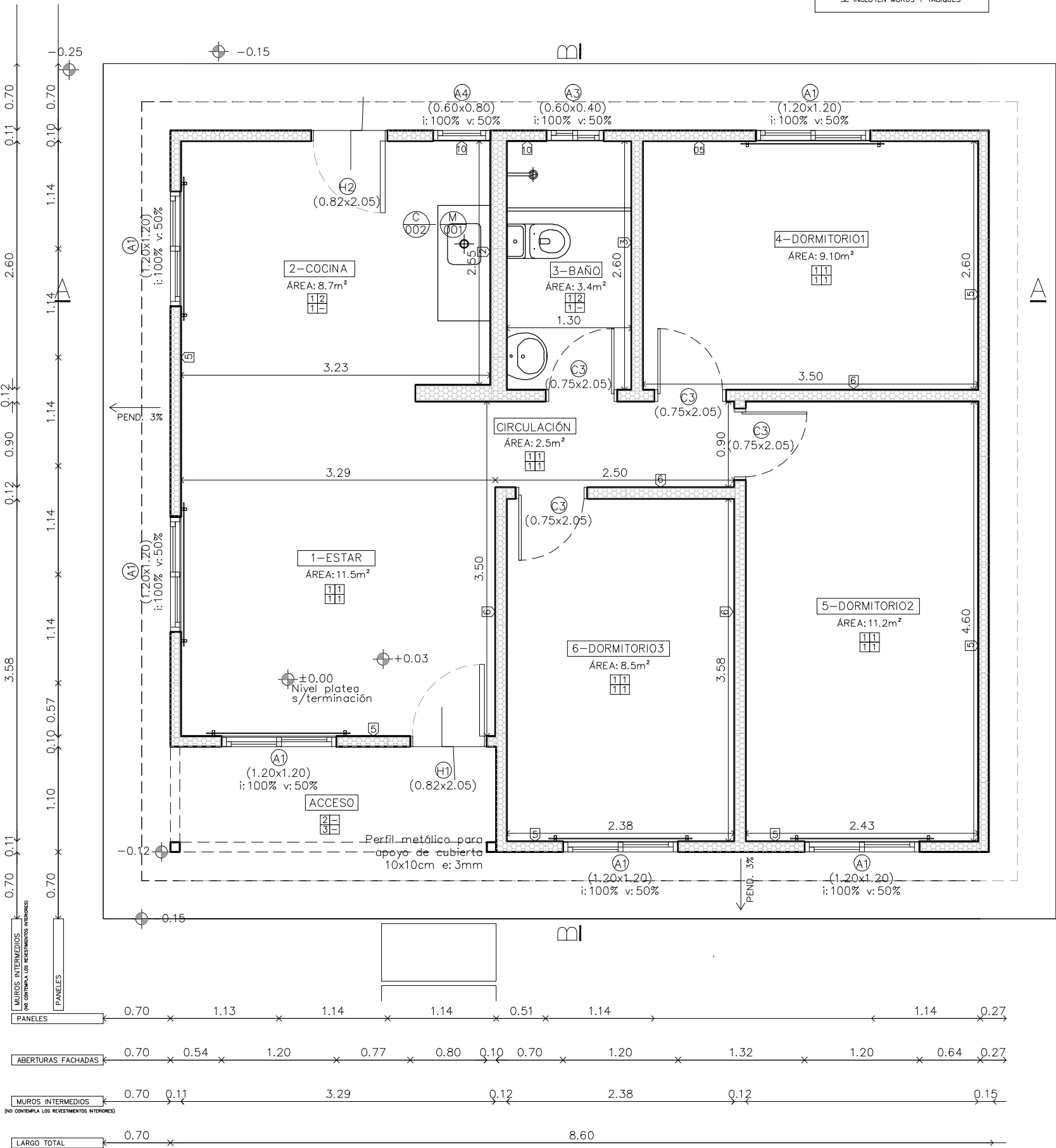

PLANILLA DE LOCALES TIPOLOGÍA 3D

Nº	DESTINO	ÁREA (m2)	LADO MÍN.	ILUMINACIÓN		VENTILACIÓN	
				MÍN.	EXIST.	NEC.	EXIST.
01	ESTAR	11.5	3.29	1.1	2.88	0.55	1.44
02	COCINA	8.7	2.55	0.87	1.92	0.43	0.96
03	CIRCULACIÓN	2.5	0.90				
04	BAÑO	3.4	1.30	0.04	0.24	0.02	0.12
05	DORMITORIO 1	9.1	2.6	0.91	1.44	0.45	0.72
06	DORMITORIO 2	11.2	2.43	1.12	1.44	0.56	0.72
07	DORMITORIO 3	8.5	2.38	0.85	1.44	0.42	0.72

Observación: la ventilación e iluminación provienen de aberturas al exterior

PROYECTO URBANO

"Grito de Asencio II"

Canelones

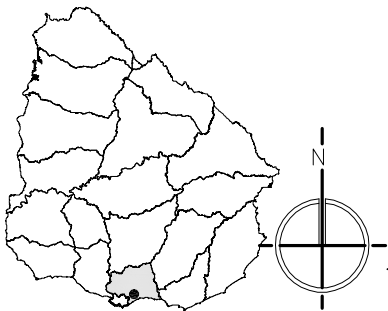

REFERENCIAS DE TERMINACIONES	
INTERIORES	
PISOS	
1	PAVIMENTO CERÁMICO (30x30cm).
UMBRAL DE CERÁMICA	
MUROS	
1	PINTURA INTERIOR DE LATEX LAVABLE MATE, COLOR BLANCO – 2 MANOS
SOPORTE Y BARROTE DE MADERA DE PINO PARA CORTINAS CON PROTECTOR PARA MADERA TIPO LUSOL, COLOR CEDRO.	
2	REVESTIMIENTO CERÁMICO (60x33cm), hasta cielorraso.
PINTURA PARA CIELORRASO COLOR BLANCO – 2 MANOS.	
CIELORRASOS	
1	MOLDURAS PARA CIELORRASO – POLIURETANO EXPANDIDO It: 3,5 cm.
ZOCALOS	
1	ZOCALO DE MADERA PINO CLEAR, It=7cm.
CON PROTECTOR PARA MADERA DEL TIPO LUSOL, COLOR CEDRO.	
EXTERIORES	
PISOS	
2	VEREDAS PERIMETRALES HORMIGÓN VISTO
3	LOSETAS DE HORMIGÓN ARMADO HECHAS "IN SITU" CON MALLA ELECTROSOLDADA 1.20 x 0.60x 0.05mt C/JUNTA DE 0.01mt
4	PIEDRA PARTIDA
MUROS	
3	PINTURA EXTERIOR TIPO IMPERMEABILIZANTE COLOR AMARILLO PARA MUROS
PINTURA DE ANTEPECHOS, JAMBAS Y HUMBRALES TIPO IMPERMEABILIZANTE COLOR BLANCO	
REFERENCIAS DE EQUIPAMIENTO	
C002	MUEBLE BAJO MESADA-C/PUERTAS BATIENTES Y ESTANTE MDF LAM.
TIRADORES DE ACERO INOXIDABLE Y BISAGRAS (VER PLANILLA C002)	
CE1	PORTON DE ACCESO EN CERCO FRONTAL DE MALLA ELECTROSOLDADA (VER PLANILLA H-002B)
M001	MESADA DE GRANITO CON PERFORACION PARA GRIFERIA
MALLA ELECTROSOLDADA EN CARA INFERIOR (VER PLANILLA M01A)	

NOTA:
GRAFICOS DE REFERENCIA
VER PLANILLA DE MUROS A-07



NOMBRE DE OBRA

GRITO DE ASENSIO II

UBICACIÓN

ACEGUÁ Y FLORENCIO CORE

PLANO

TIPOLOGIA 3D - 61 m2

GRÁFICOS

PLANTA ALBAÑILERÍA

PRODUCCIÓN

Unidad de Proyectos

ESC.

1/50

FECHA

Marzo 24

LAMINA

A01

PLANTA DE TECHOS_3D

ESCALA_1/50

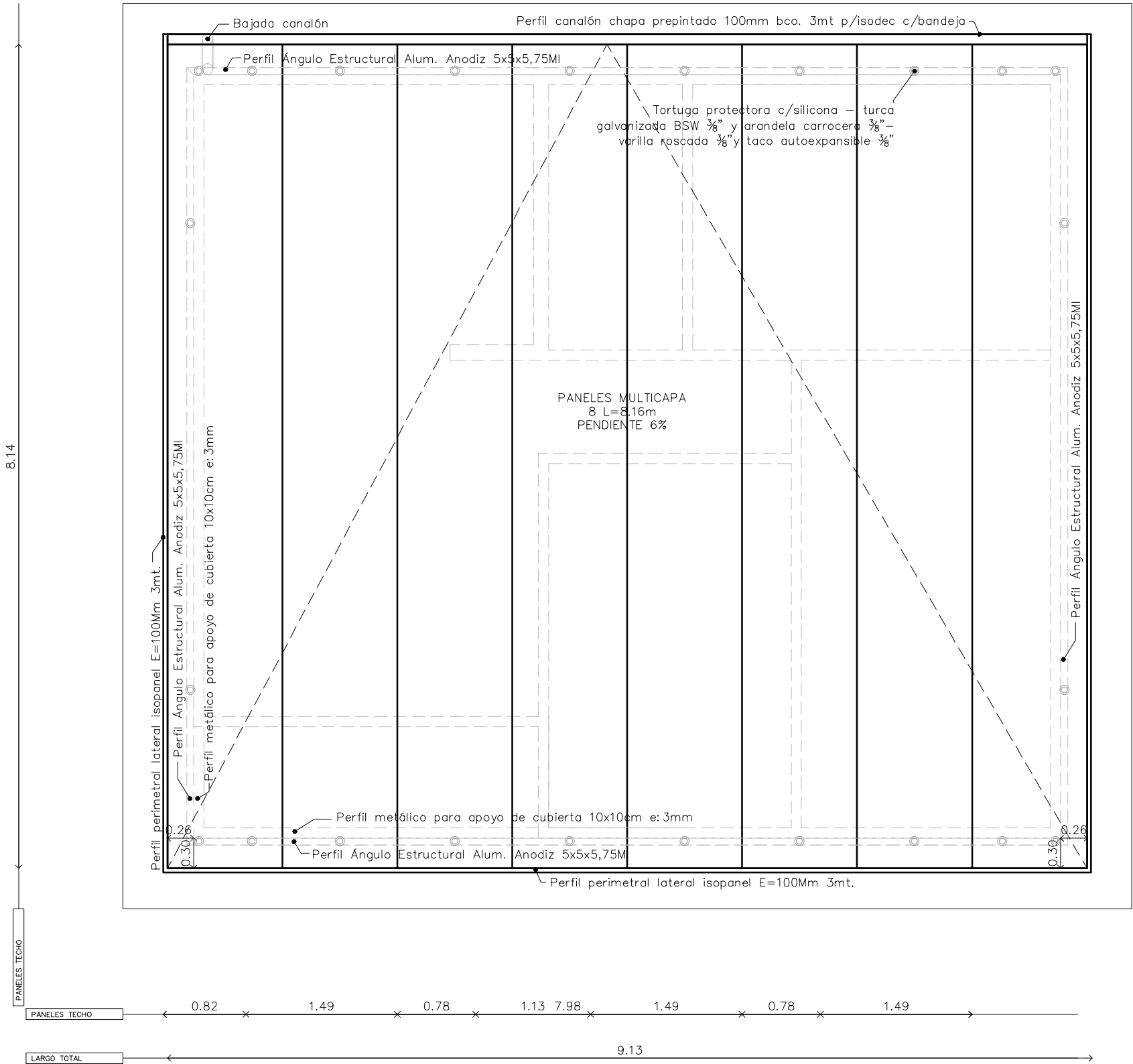

PROYECTO URBANO
"Grito de Asencio II"
Canelones

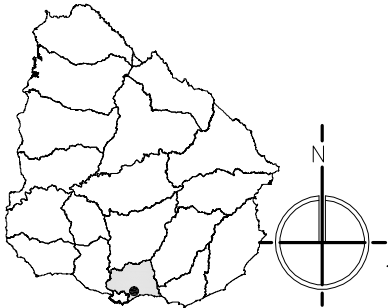

REFERENCIAS DE TERMINACIONES	
INTERIORES	
PISOS	
1	PAVIMENTO CERÁMICO (30x30cm).
UMBRAL DE CERÁMICA	
MUROS	
1	PINTURA INTERIOR DE LATEX LAVABLE MATE, COLOR BLANCO – 2 MANOS
SOPORTE Y BARROTE DE MADERA DE PINO PARA CORTINAS CON PROTECTOR PARA MADERA TIPO LUSOL, COLOR CEDRO.	
2	REVESTIMIENTO CERÁMICO (60x33cm), hasta cielorraso.
PINTURA PARA CIELORRASO COLOR BLANCO – 2 MANOS.	
CIELORRASOS	
1	MOLDURAS PARA CIELORRASO – POLIURETANO EXPANDIDO h: 3,5 cm.
ZOCALOS	
1	ZOCALO DE MADERA PINO CLEAR, h=7cm.
CON PROTECTOR PARA MADERA DEL TIPO LUSOL, COLOR CEDRO.	
EXTERIORES	
PISOS	
2	VEREDAS PERIMETRALES HORMIGÓN VISTO
3	LOSETAS DE HORMIGÓN ARMADO HECHAS "IN SITU" CON MALLA ELECTROSOLDADA 1.20 x 0.60x 0.05mt C/JUNTA DE 0.01mt
4	PIEDRA PARTIDA
MUROS	
3	PINTURA EXTERIOR TIPO IMPERMEABILIZANTE COLOR AMARILLO PARA MUROS
PINTURA DE ANTEPECHOS, JAMBAS Y HUMBRALES TIPO IMPERMEABILIZANTE COLOR BLANCO	
REFERENCIAS DE EQUIPAMIENTO	
C002	MUEBLE BAJO MESADA-C/PUERTAS BATIENTES Y ESTANTE MDF LAM. TIRADORES DE ACERO INOXIDABLE Y BISAGRAS (VER PLANILLA C002)
CE1	PORTON DE ACCESO EN CERCO FRONTAL DE MALLA ELECTROSOLDADA (VER PLANILLA H-002B)
M001	MESADA DE GRANITO CON PERFORACION PARA GRIFERIA MALLA ELECTROSOLDADA EN CARA INFERIOR (VER PLANILLA M01A)

NOTA:
GRAFICOS DE REFERENCIA
VER PLANILLA DE MUROS A-07



NOMBRE DE OBRA			
GRITO DE ASENSIO II			
UBICACIÓN			
ACEGUÁ Y FLORENCIO CORE			
PLANO			
TIPOLOGIA 3D - 61 m2			
GRÁFICOS		ESC. 1/50	FECHA Marzo 24
PLANTA DE TECHOS		LAMINA	A02
PRODUCCIÓN			
Unidad de Proyectos			

PROYECTO URBANO
"Grito de Asencio II"
Canelones

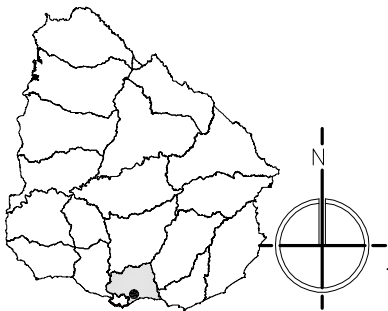

REFERENCIAS DE TERMINACIONES	
INTERIORES	
PISOS	
1	PAVIMENTO CERÁMICO (30x30cm).
UMBRAL DE CERÁMICA	
MUROS	
1	PINTURA INTERIOR DE LATEX LAVABLE MATE, COLOR BLANCO – 2 MANOS
SOPORTE Y BARROTE DE MADERA DE PINO PARA CORTINAS CON PROTECTOR PARA MADERA TIPO LUSOL, COLOR CEDRO.	
2	REVESTIMIENTO CERÁMICO (60x33cm), hasta cielorraso.
PINTURA PARA CIELORRASO COLOR BLANCO – 2 MANOS.	
CIELORRASOS	
1	MOLDURAS PARA CIELORRASO – POLIURETANO EXPANDIDO h: 3,5 cm.
ZOCALOS	
1	ZOCALO DE MADERA PINO CLEAR, h=7cm.
CON PROTECTOR PARA MADERA DEL TIPO LUSOL, COLOR CEDRO.	
EXTERIORES	
PISOS	
2	VEREDAS PERIMETRALES HORMIGÓN VISTO
3	LOSETAS DE HORMIGÓN ARMADO HECHAS "IN SITU" CON MALLA ELECTROSOLDADA 1.20 x 0.60x 0.05mt C/JUNTA DE 0.01mt
4	PIEDRA PARTIDA
MUROS	
3	PINTURA EXTERIOR TIPO IMPERMEABILIZANTE COLOR AMARILLO PARA MUROS
PINTURA DE ANTEPECHOS, JAMBAS Y HUMBRALES TIPO IMPERMEABILIZANTE COLOR BLANCO	
REFERENCIAS DE EQUIPAMIENTO	
C002	MUEBLE BAJO MESADA-C/PUERTAS BATIENTES Y ESTANTE MDF LAM.
TIRADORES DE ACERO INOXIDABLE Y BISAGRAS (VER PLANILLA C002)	
CE1	PORTON DE ACCESO EN CERCO FRONTAL DE MALLA ELECTROSOLDADA (VER PLANILLA H-002B)
M001	MESADA DE GRANITO CON PERFORACION PARA GRIFERIA
MALLA ELECTROSOLDADA EN CARA INFERIOR (VER PLANILLA M01A)	

NOTA:
GRAFICOS DE REFERENCIA
VER PLANILLA DE MUROS A-07



NOMBRE DE OBRA	
GRITO DE ASECIO II	
UBICACIÓN	
ACEGUÁ Y FLORENCIO CORE	
PLANO	
TIPOLOGIA 3D - 61 m2	
GRÁFICOS	ESC. 1/50 LAMINA
FACHADAS	
FECHA	Marzo 24
PRODUCCIÓN	Unidad de Proyectos
A03	

ALBAÑILERIA - FACHADA FONDO_3D

ESCALA_1/50

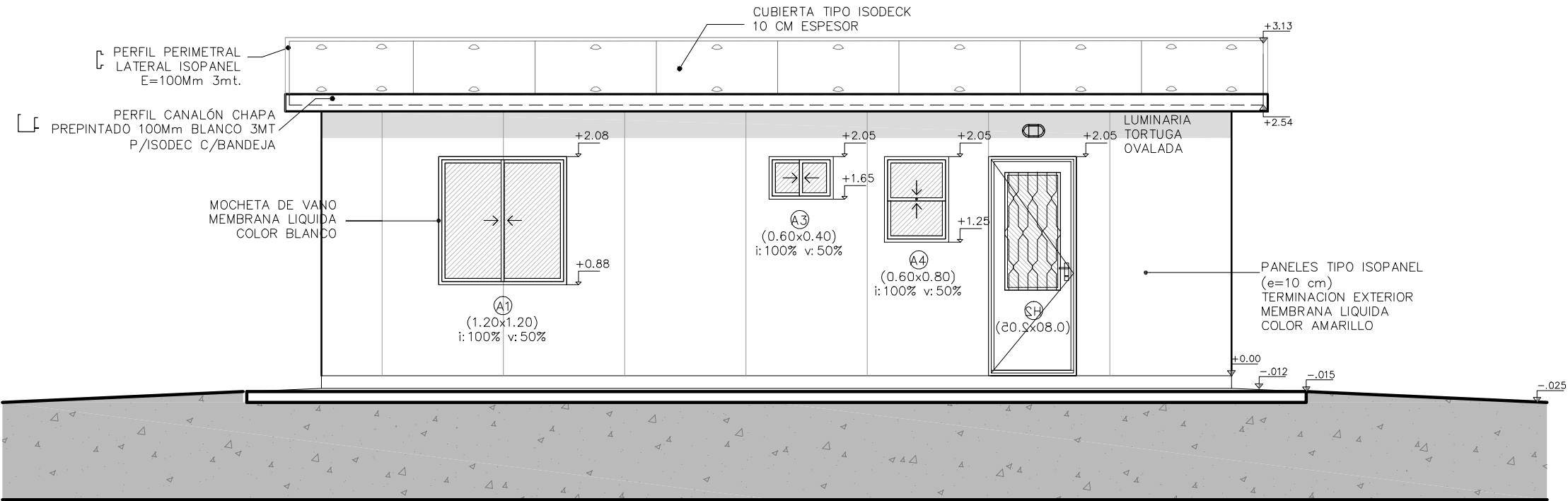

ALBAÑILERIA - FACHADA FRENTE_3D

ESCALA_1/50

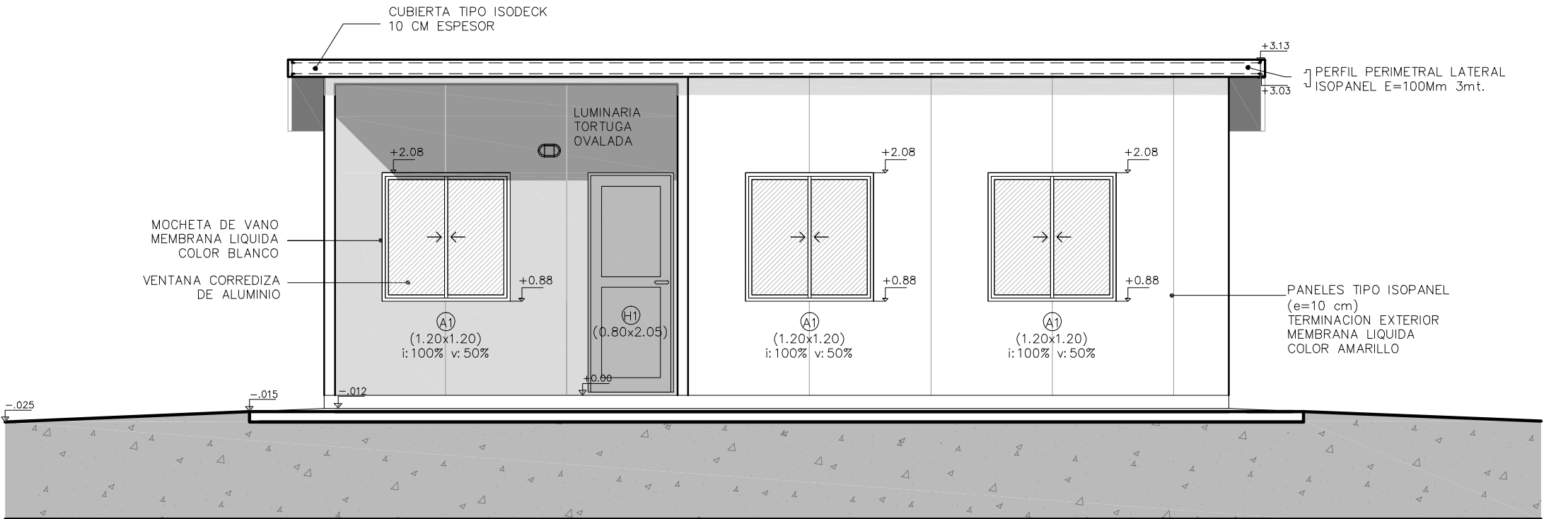

PROYECTO URBANO
"Grito de Asencio II"
Canelones

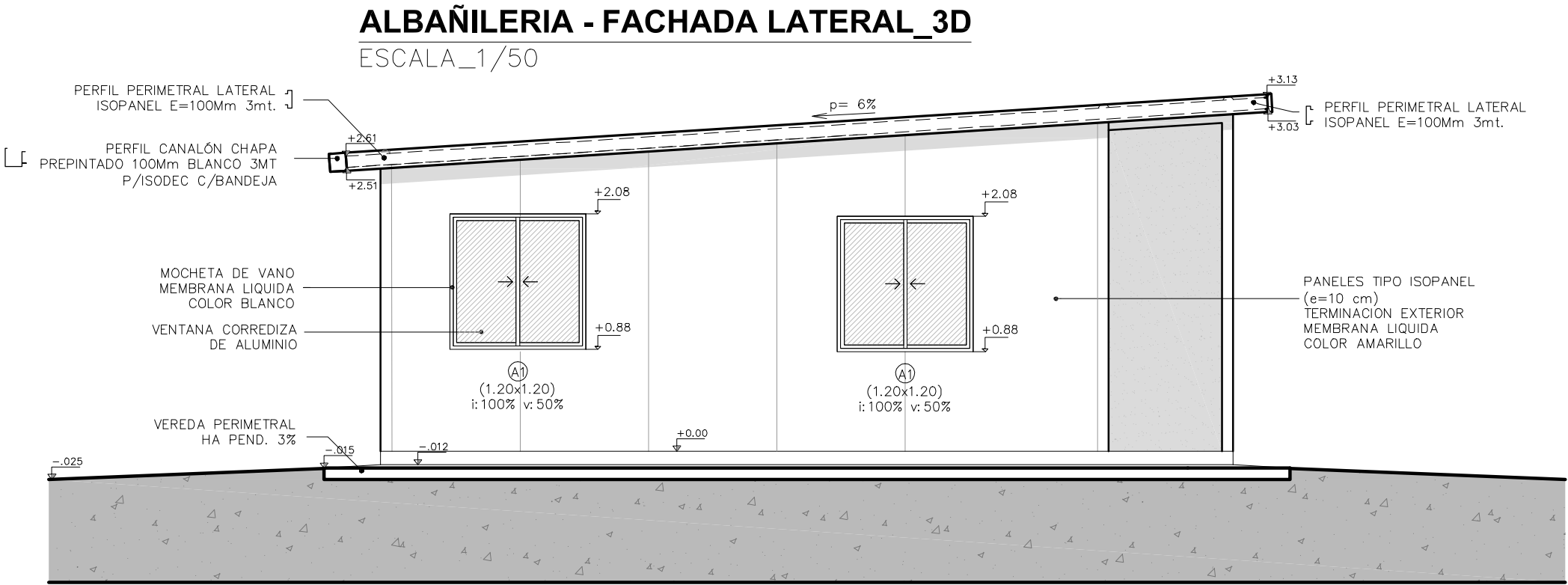
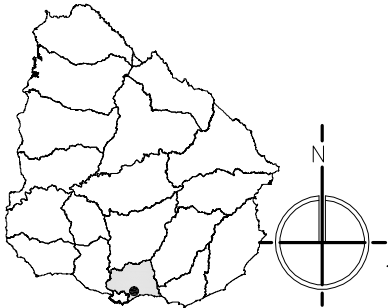

REFERENCIAS DE TERMINACIONES	
INTERIORES	
PISOS	
1	PAVIMENTO CERÁMICO (30x30cm).
UMBRAL DE CERÁMICA	
MUROS	
1	PINTURA INTERIOR DE LATEX LAVABLE MATE, COLOR BLANCO – 2 MANOS
SOPORTE Y BARROTE DE MADERA DE PINO PARA CORTINAS CON PROTECTOR PARA MADERA TIPO LUSOL, COLOR CEDRO.	
2	REVESTIMIENTO CERÁMICO (60x33cm), hasta cielorraso.
PINTURA PARA CIELORRASO COLOR BLANCO – 2 MANOS.	
CIELORRASOS	
1	MOLDURAS PARA CIELORRASO – POLIURETANO EXPANDIDO It: 3,5 cm.
ZOCALOS	
1	ZOCALO DE MADERA PINO CLEAR, It=7cm.
CON PROTECTOR PARA MADERA DEL TIPO LUSOL, COLOR CEDRO.	
EXTERIORES	
PISOS	
2	VEREDAS PERIMETRALES HORMIGÓN VISTO
3	LOSETAS DE HORMIGÓN ARMADO HECHAS "IN SITU" CON MALLA ELECTROSOLDADA 1.20 x 0.60x 0.05mt C/JUNTA DE 0.01mt
4	PIEDRA PARTIDA
MUROS	
3	PINTURA EXTERIOR TIPO IMPERMEABILIZANTE COLOR AMARILLO PARA MUROS
PINTURA DE ANTEPECHOS, JAMBAS Y HUMBRALES TIPO IMPERMEABILIZANTE COLOR BLANCO	
REFERENCIAS DE EQUIPAMIENTO	
C 002	MUEBLE BAJO MESADA-C/PUERTAS BATIENTES Y ESTANTE MDF LAM.
TIRADORES DE ACERO INOXIDABLE Y BISAGRAS (VER PLANILLA C002)	
CE1	PORTON DE ACCESO EN CERCO FRONTAL DE MALLA ELECTROSOLDADA (VER PLANILLA H-002B)
M 001	MESADA DE GRANITO CON PERFORACION PARA GRIFERIA
MALLA ELECTROSOLDADA EN CARA INFERIOR (VER PLANILLA M01A)	

NOTA:
GRAFICOS DE REFERENCIA
VER PLANILLA DE MUROS A-07



NOMBRE DE OBRA		
GRITO DE ASENSIO II		
UBICACIÓN		
ACEGUÁ Y FLORENCIO CORE		
PLANO		
TIPOLOGIA 3D - 61 m2		
GRÁFICOS	ESC.	FECHA
	1/50	Marzo 24
FACHADAS	LAMINA	A04
PRODUCCIÓN	Unidad de Proyectos	

ALBAÑILERIA - CORTE AA_3D

ESCALA_1/50

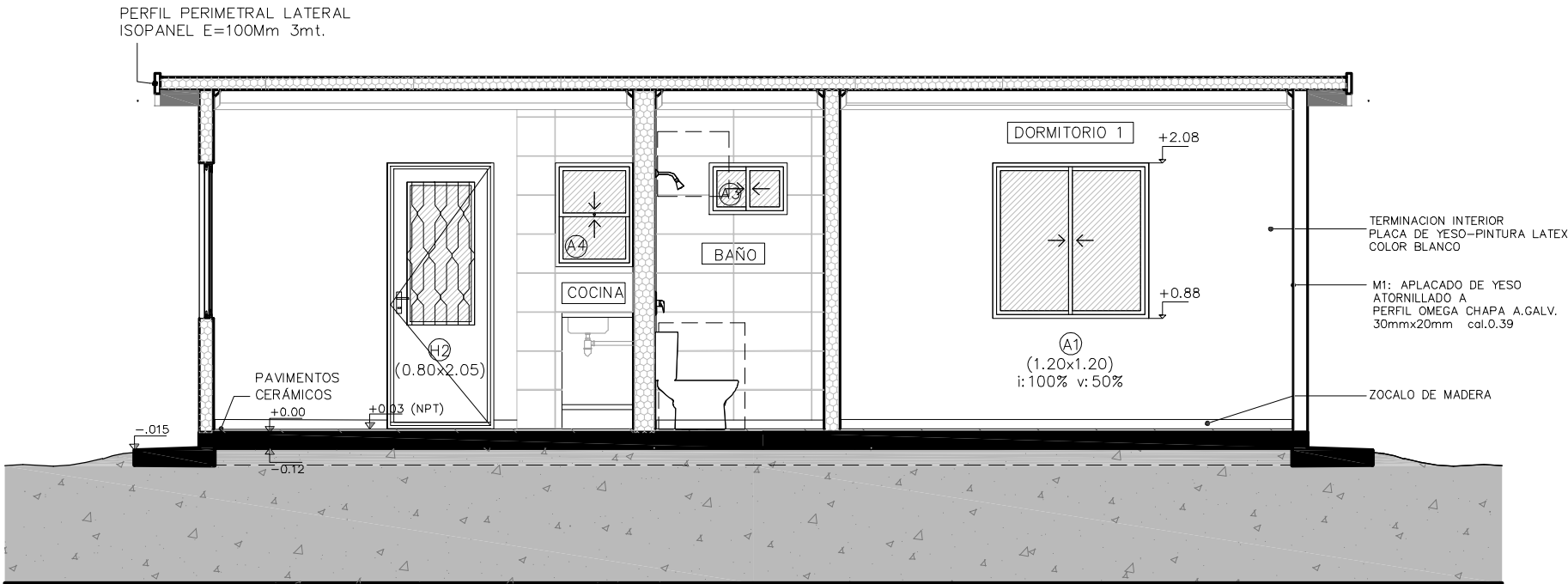

ALBAÑILERIA - CORTE BB_3D

ESCALA_1/50

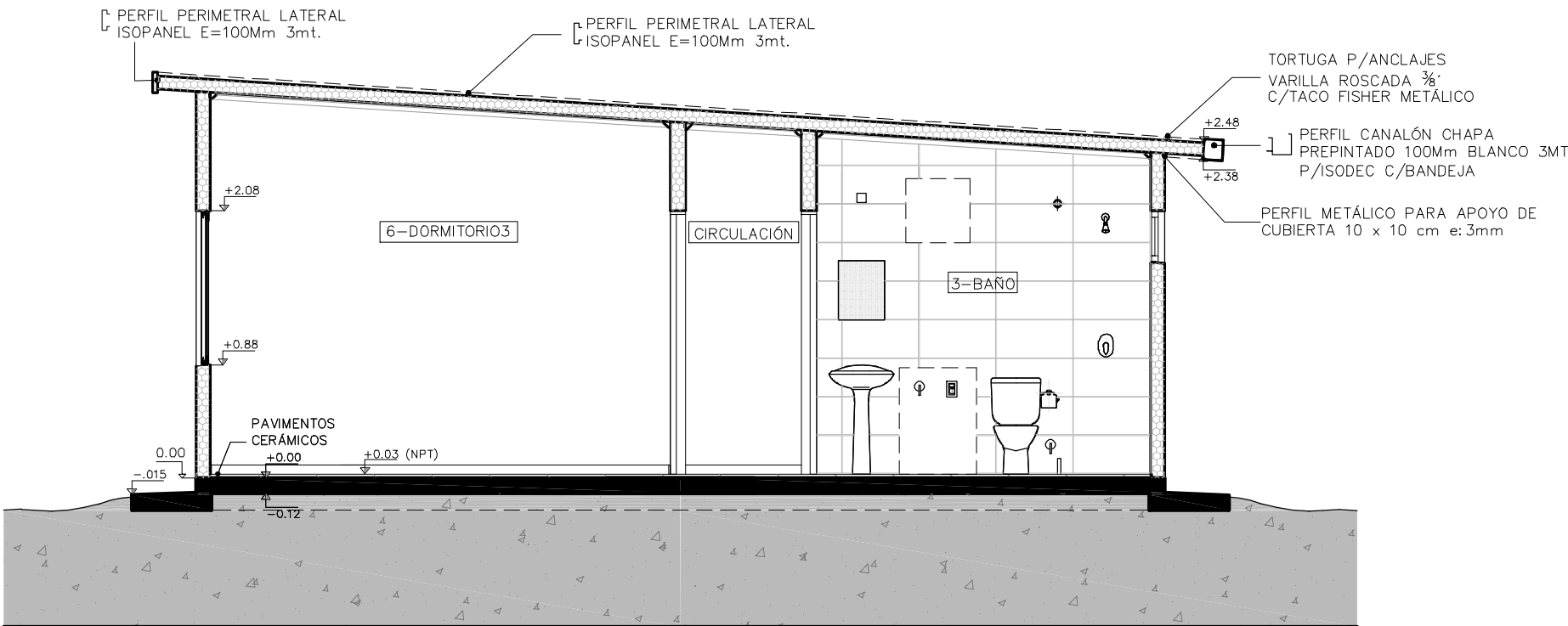

PROYECTO URBANO
"Grito de Asencio II"
Canelones

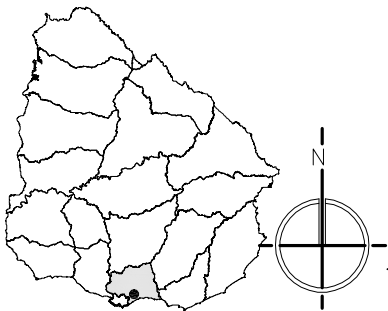

REFERENCIAS DE TERMINACIONES	
INTERIORES	
PISOS	
1	PAVIMENTO CERÁMICO (30x30cm).
UMBRAL DE CERÁMICA	
MUROS	
1	PINTURA INTERIOR DE LATEX LAVABLE MATE, COLOR BLANCO – 2 MANOS
SOPORTE Y BARROTE DE MADERA DE PINO PARA CORTINAS CON PROTECTOR PARA MADERA TIPO LUSOL, COLOR CEDRO.	
2	REVESTIMIENTO CERÁMICO (60x33cm), hasta cielorraso.
PINTURA PARA CIELORRASO COLOR BLANCO – 2 MANOS.	
CIELORRASOS	
1	MOLDURAS PARA CIELORRASO – POLIURETANO EXPANDIDO h: 3,5 cm.
ZOCALOS	
1	ZOCALO DE MADERA PINO CLEAR, h=7cm.
CON PROTECTOR PARA MADERA DEL TIPO LUSOL, COLOR CEDRO.	
EXTERIORES	
PISOS	
2	VEREDAS PERIMETRALES HORMIGÓN VISTO
3	LOSETAS DE HORMIGÓN ARMADO HECHAS "IN SITU" CON MALLA ELECTROSOLDADA 1.20 x 0.60x 0.05mt C/JUNTA DE 0.01mt
4	PIEDRA PARTIDA
MUROS	
3	PINTURA EXTERIOR TIPO IMPERMEABILIZANTE COLOR AMARILLO PARA MUROS
PINTURA DE ANTEPECHOS, JAMBAS Y HUMBRALES TIPO IMPERMEABILIZANTE COLOR BLANCO	
REFERENCIAS DE EQUIPAMIENTO	
C002	MUEBLE BAJO MESADA-C/PUERTAS BATIENTES Y ESTANTE MDF LAM.
TIRADORES DE ACERO INOXIDABLE Y BISAGRAS (VER PLANILLA C002)	
CE1	PORTON DE ACCESO EN CERCO FRONTAL DE MALLA ELECTROSOLDADA (VER PLANILLA H-002B)
M001	MESADA DE GRANITO CON PERFORACION PARA GRIFERIA
MALLA ELECTROSOLDADA EN CARA INFERIOR (VER PLANILLA M01A)	

NOTA:
GRAFICOS DE REFERENCIA
VER PLANILLA DE MUROS A-07



NOMBRE DE OBRA	
GRITO DE ASENSIO II	
UBICACIÓN	
ACEGUÁ Y FLORENCIO CORE	
PLANO	
TIPOLOGIA 3D - 61 m2	
GRÁFICOS	ESC. 1/50 LAMINA
CORTES AA-BB	
FECHA	Marzo 24
PRODUCCIÓN	Unidad de Proyectos
A05	

INSTALACIÓN ELÉCTRICA - TIPOLOGÍA_3D

ESCALA_1/50

ILUMINACIÓN

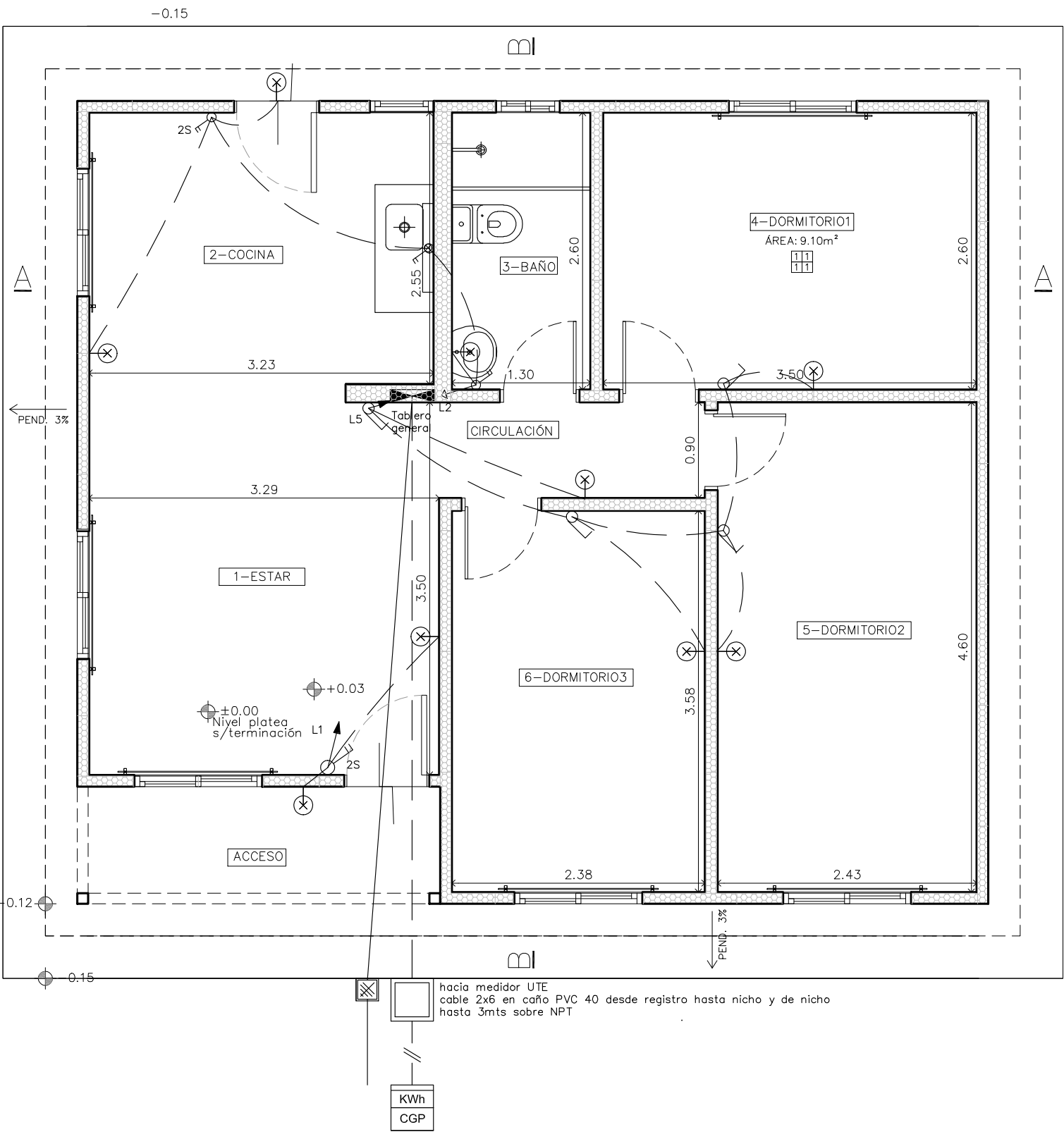

PROYECTO URBANO
"Grito de Asencio II"
Canelones

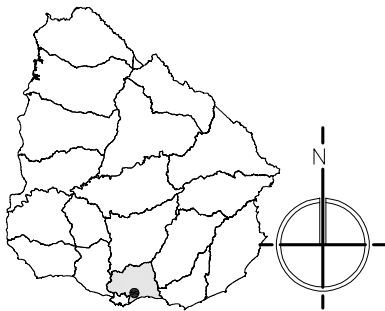

REFERENCIAS:	
	TABLERO INST. ELECTRICA
	CAJA DE BRAZO
	CAJA DE CENTRO
	DESCARGA A TIERRA
	TOMACORRIENTE 3 EN LINEA
	TOMACORRIENTE 3 EN LINEA 2 Tomas
	TOMACORRIENTE CON LLAVE
	TOMACORRIENTE SCHUKO C/LLAVE BIPOLAR
	INTERRUPTOR UNIPOLAR
	INTERRUPTOR UNIPOLAR 2/3 Secciones

PROYECTO GRITO DE ASECIO II
Padrón N°: 8954
Departamento: CANELONES
Localidad Catastral: BARROS BLANCOS
Superficie Total aprox.: 6025,66 m2
Dirección: Aceguá y Florencio Core
Próximo a Ruta 101

Se proyectan:
Parcelas con superficies que se establecen entre los 182 m2 y los de 188 m2 , condicionados por las tipologías requeridas según composición familiar.
Retiro sobre todas las calles proyectadas: 4mts.

Total de Viviendas Proyectadas: 24

- 16 viviendas de 2 dormitorio
- 8 viviendas de 3 dormitorios



NOMBRE DE OBRA		
GRITO DE ASENCIO II		
UBICACIÓN		
ACEGUÁ Y FLORENCIO CORE		
PLANO		
INST. ELECTRICA 3D - 61 m2		
GRÁFICOS	ESC.	FECHA
ELECTRICA ILUMINACIÓN	1/50	Marzo 24
	LAMINA	EL01
PRODUCCIÓN	Unidad de Proyectos	

INSTALACIÓN ELÉCTRICA - TIPOLOGÍA_3D
ESCALA_1/50
CIRCUITOS DE TOMAS

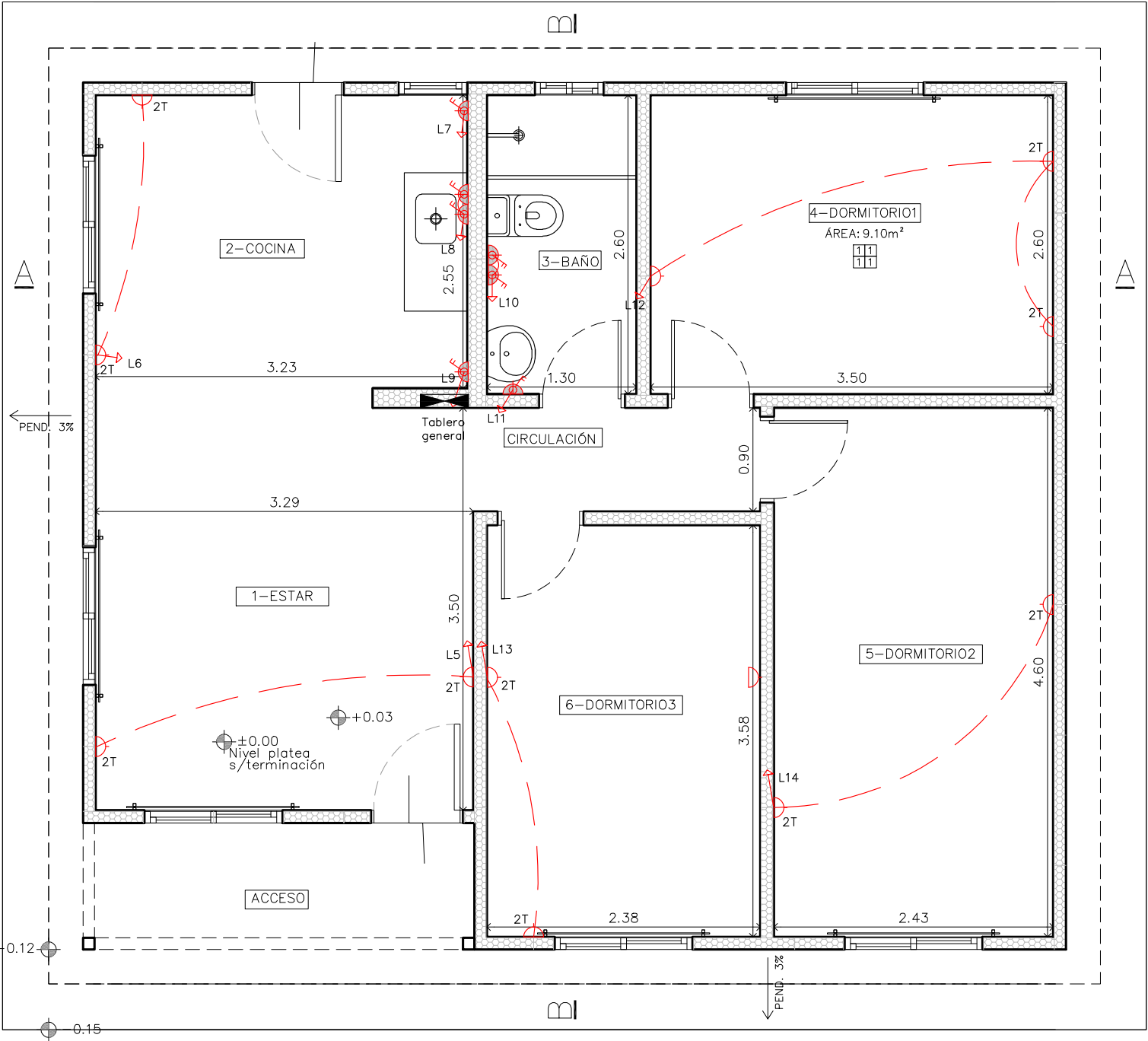

PROYECTO URBANO
"Grito de Asencio II"
Canelones

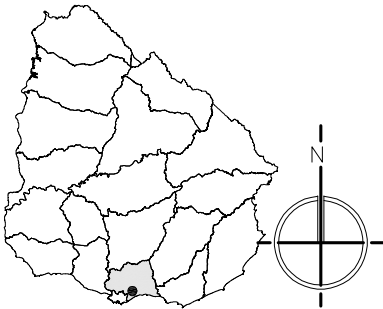

REFERENCIAS:	
	TABLERO INST. ELECTRICA
	CAJA DE BRAZO
	CAJA DE CENTRO
	DESCARGA A TIERRA
	TOMACORRIENTE 3 EN LINEA
	TOMACORRIENTE 3 EN LINEA 2 Tomas
	TOMACORRIENTE CON LLAVE
	TOMACORRIENTE SCHUKO C/LLAVE BIPOLAR
	INTERRUPTOR UNIPOLAR
	INTERRUPTOR UNIPOLAR 2/3 Secciones

PROYECTO GRITO DE ASECIO II
 Padrón N°: 8954
 Departamento: CANELONES
 Localidad Catastral: BARROS BLANCOS
 Superficie Total aprox.: 6025.66 m2
 Dirección: Aceguá y Florencio Core
 Próximo a Ruta 101

Se proyectan:
 Parcelas con superficies que se establecen entre los 182 m2 y los de 188 m2 , condicionados por las tipologías requeridas según composición familiar.
 Retiro sobre todas las calles proyectadas: 4mts.

Total de Viviendas Proyectadas: 24

- 16 viviendas de 2 dormitorio
- 8 viviendas de 3 dormitorios



NOMBRE DE OBRA		
GRITO DE ASENCIO II		
UBICACIÓN		
ACEGUÁ Y FLORENCIO CORE		
PLANO		
INST. ELECTRICA 3D - 61 m2		
GRÁFICOS	ESC. 1/50	FECHA Marzo 24
ELECTRICA TC	LAMINA	EL02
PRODUCCIÓN	Unidad de Proyectos	

INSTALACIÓN ELÉCTRICA - UNIFILAR

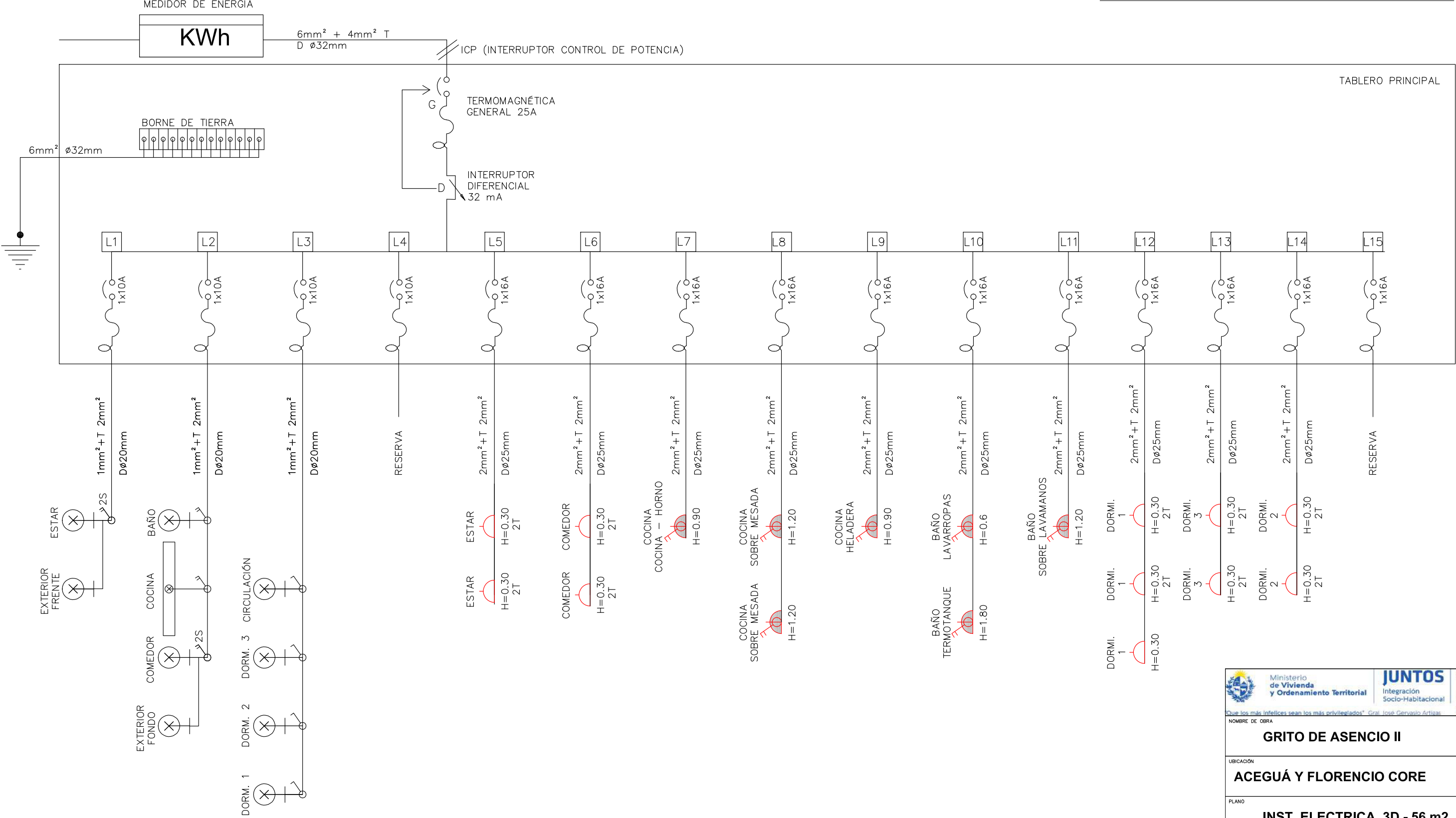

 <div>Ministerio de Vivienda y Ordenamiento Territorial</div>		 <div>JUNTOS Integración Socio-Habitacional</div>		 <div>Entre todos hacemos la patria SISTEMA PÚBLICO DE VIVIENDA</div>	
Que los más infelices sean los más privilegiados* Gral. José Gervasio Artigas					
NOMBRE DE OBRA					
GRITO DE ASENCIO II					
UBICACIÓN					
ACEGUÁ Y FLORENCIO CORE					
PLANO					
INST. ELECTRICA 3D - 56 m2					
GRÁFICOS			ESCALA	FECHA	
			S/E	Marzo 24	
UNIFILAR			LAMINA	EL03	
PRODUCCION			Unidad de Proyectos		

INSTALACIÓN SANITARIA - TIPOLOGÍA_3D

ESCALA_1/50

ABASTECIMIENTO

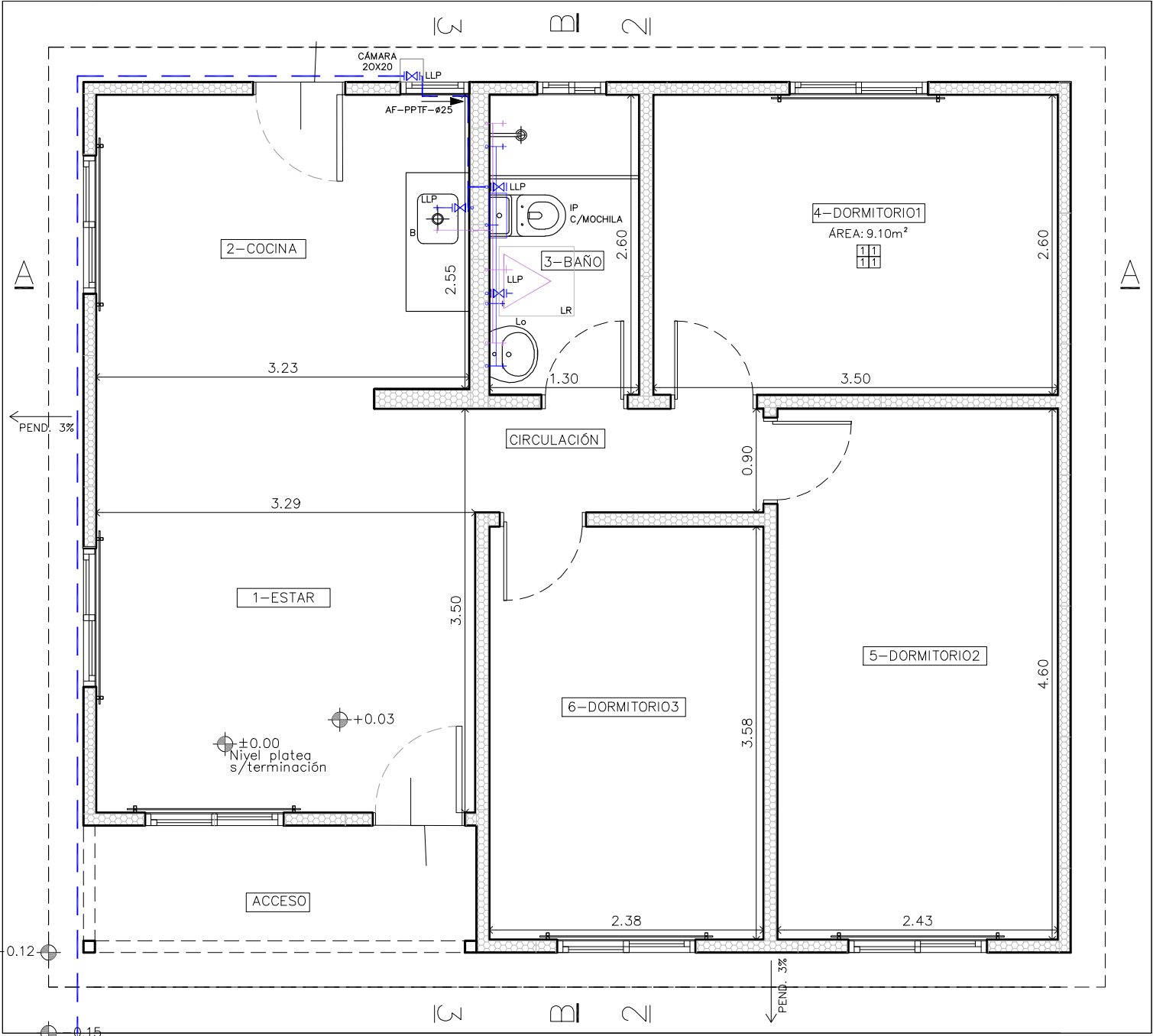

REFERENCIAS:		
	C.I	CAMARA DE INSPECCION C/SIFON
		60 X 60 cm / PROFUNDIDAD MENOR O IGUAL A 1 m
	C.I	CAMARA DE INSPECCION
		60 X 110 cm / PROFUNDIDAD MAYOR A 1 m
	C.I	CAMARA DE INSPECCION
		60 X 60 cm / PROFUNDIDAD MENOR A 1 m
	I.P	INODORO CON MOCHILA
	c/Moch.	INODORO CON CISTERNA TIPO MOCHILA
	C.S.T	CAMARA SIFONADA TAPADA
		PVC
	C.S.A	CAMARA SIFONADA ABIERTA
		PVC
	P.P.T	PILETA DE PATIO TAPADA
		MAMPOSTERIA / PARA PISO
	Lo.P	LAVATORIO
		LAVATORIO PEDESTAL
	C.R.T	CAMARA DE RECEPCION TAPADA
		PVC
	C.R.A	CAMARA DE RECEPCION ABIERTA
		PVC
	B.D.T	BOCA DE DESAGUE TAPADA
		MAMPOSTERIA / PARA PISO
	B.D.A	BOCA DE DESAGUE ABIERTA
		MAMPOSTERIA / PARA PISO
	R.P	REJILLA DE PISO
		PVC / 10 X 10
	I.G	INTERCEPTOR DE GRASA
		PVC / LG INDIVIDUAL
	P.C	PILETA DE COCINA
		AS. INOXIDABLE
	R.A	REJILLA DE ASPIRACION
		PVC 50-110
	V.F	VENTILACION FINAL
		PVC 50-110
		SOMBRERETE VENTILACION FINAL
		PVC 50-110
	LL.C	LLAVE DE CORTE
		SEGUN MEMORIA
	M.A	MEDIDOR DE AGUA
		OSE
	A.C	ABASTECIMIENTO POR CONTRAPISO
	A.P	ABASTECIMIENTO POR PARED

Ministerio de Vivienda y Ordenamiento Territorial

JUNTOS Integración Socio-Habitacional

ENTRE TODOS SISTEMA PUBLICO DE VIVIENDA

NOMBRE DE OBRA		
GRITO DE ASENCIO II		
UBICACIÓN		
ACEGUÁ Y FLORENCIO CORE		
PLANO		
INST. SANITARIA 3D - 61 m2		
GRÁFICOS	ESC. 1/50 LAMINA	FECHA Marzo 24
ABASTECIMIENTO		S01
PRODUCCIÓN	Unidad de Proyectos	

INSTALACIÓN SANITARIA - TIPOLOGÍA_3D

ESCALA_1/50

DESAGÜES

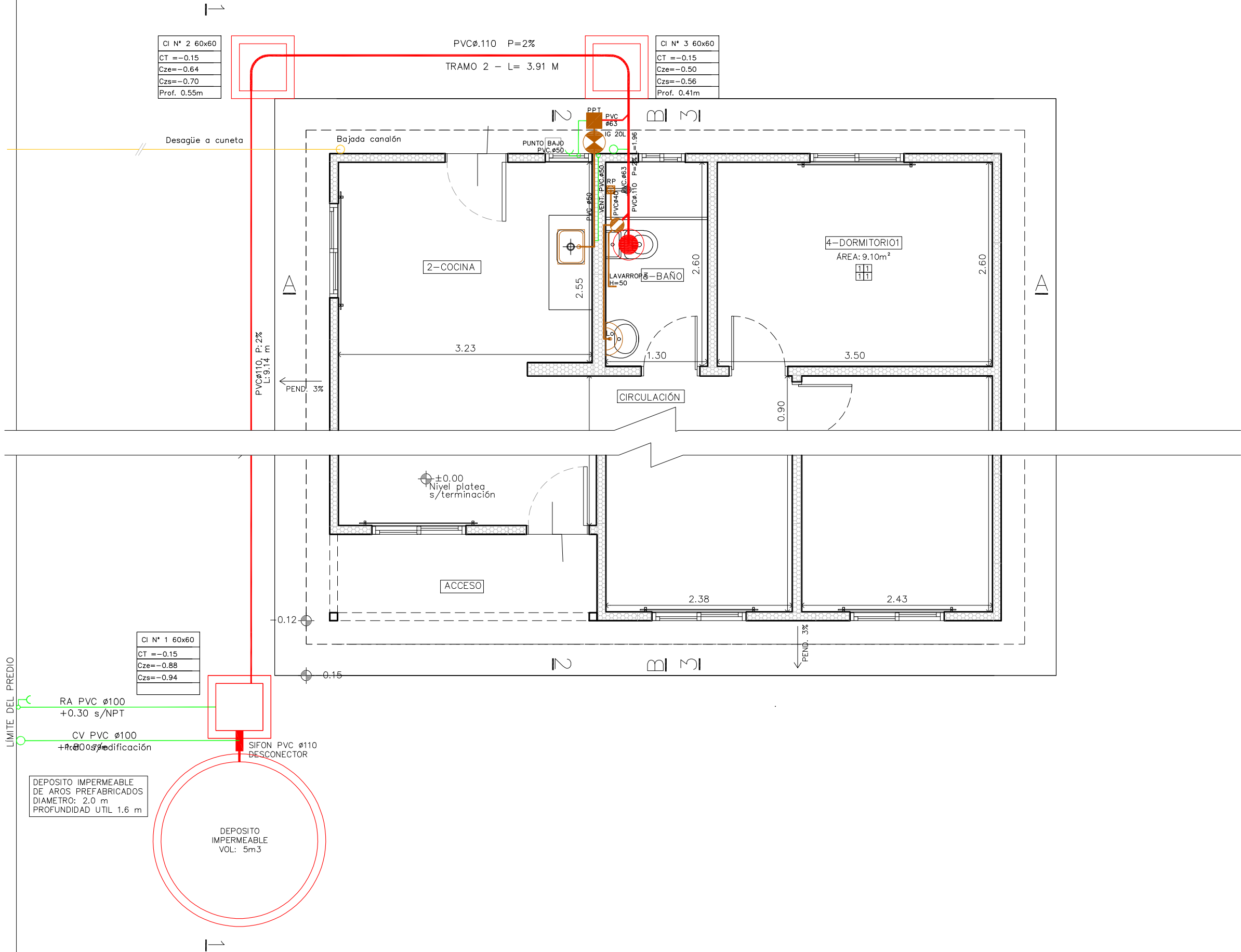

REFERENCIAS:		
	C.I	CAMARA DE INSPECCION C/SIFON 60 X 60 cm / PROFUNDIDAD MENOR O IGUAL A 1 m
	C.I	CAMARA DE INSPECCION 60 X 110 cm / PROFUNDIDAD MAYOR A 1 m
	C.I	CAMARA DE INSPECCION 60 X 60 cm / PROFUNDIDAD MENOR A 1 m
	I.P	INODORO CON MOCHILA
	c/Moch.	INODORO CON CISTERNA TIPO MOCHILA
	C.S.T	CAMARA SIFONADA TAPADA PVC
	C.S.A	CAMARA SIFONADA ABIERTA PVC
	P.P.T	PILETA DE PATIO TAPADA MAMPOSTERIA / PARA PISO
	Lo.P	LAVATORIO LAVATORIO PEDESTAL
	C.R.T	CAMARA DE RECEPCION TAPADA PVC
	C.R.A	CAMARA DE RECEPCION ABIERTA PVC
	B.D.T	BOCA DE DESAGUE TAPADA MAMPOSTERIA / PARA PISO
	B.D.A	BOCA DE DESAGUE ABIERTA MAMPOSTERIA / PARA PISO
	R.P	REJILLA DE PISO PVC / 10 X 10
	I.G	INTERCEPTOR DE GRASA PVC / LG INDIVIDUAL
	P.C	PILETA DE COCINA AS. INOXIDABLE
	R.A	REJILLA DE ASPIRACION PVC 50-110
	V.F	VENTILACION FINAL PVC 50-110
		SOMBRERETE VENTILACION FINAL PVC 50-110
	LL.C	LLAVE DE CORTE SEGUN MEMORIA
	M.A	MEDIDOR DE AGUA OSE
	A.C	ABASTECIMIENTO POR CONTRAPISO
	A.P	ABASTECIMIENTO POR PARED



Ministerio
de Vivienda
y Ordenamiento Territorial



JUNTOS
Integración
Socio-Habitacional



SENDA
SISTEMA PUBLICO
DE VIVIENDAS

INSTALACIÓN SANITARIA - TIPOLOGÍA_3D

ESCALA_1/50

CORTE 2-2

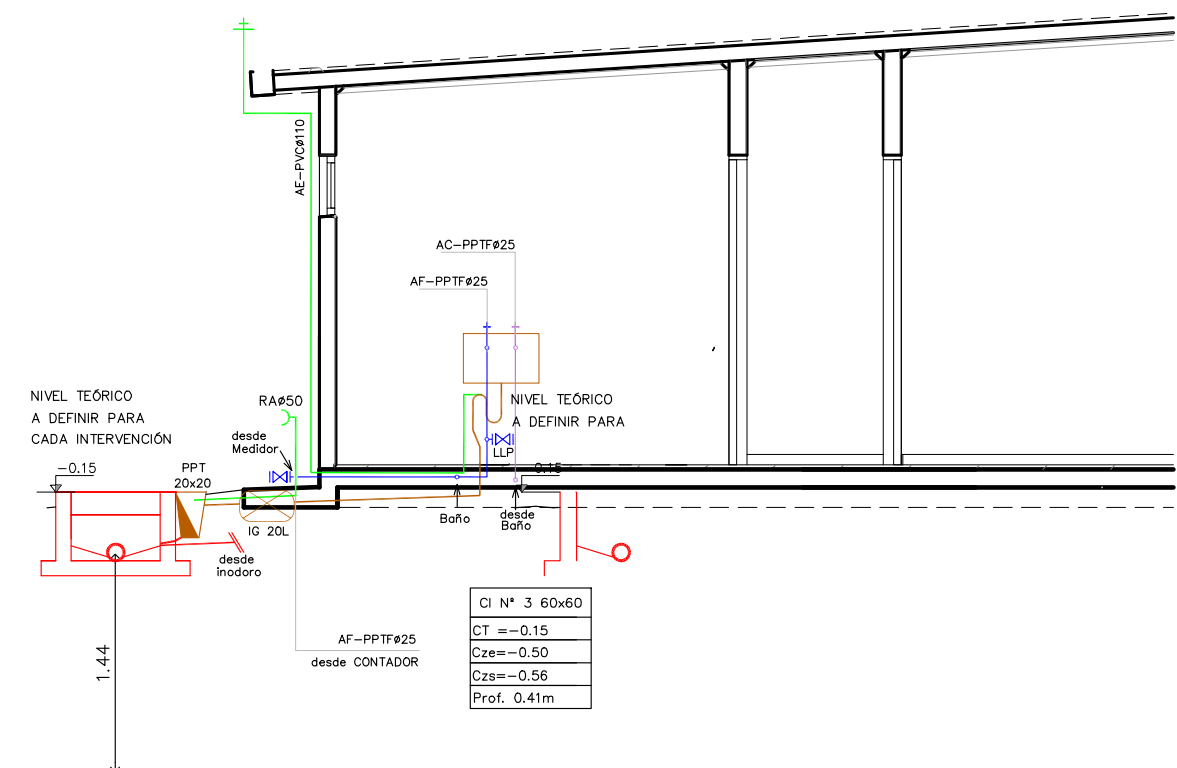

PLANO COMPARACIÓN 2.00M

INSTALACIÓN SANITARIA - TIPOLOGÍA_3D

ESCALA_1/50

CORTE 3-3

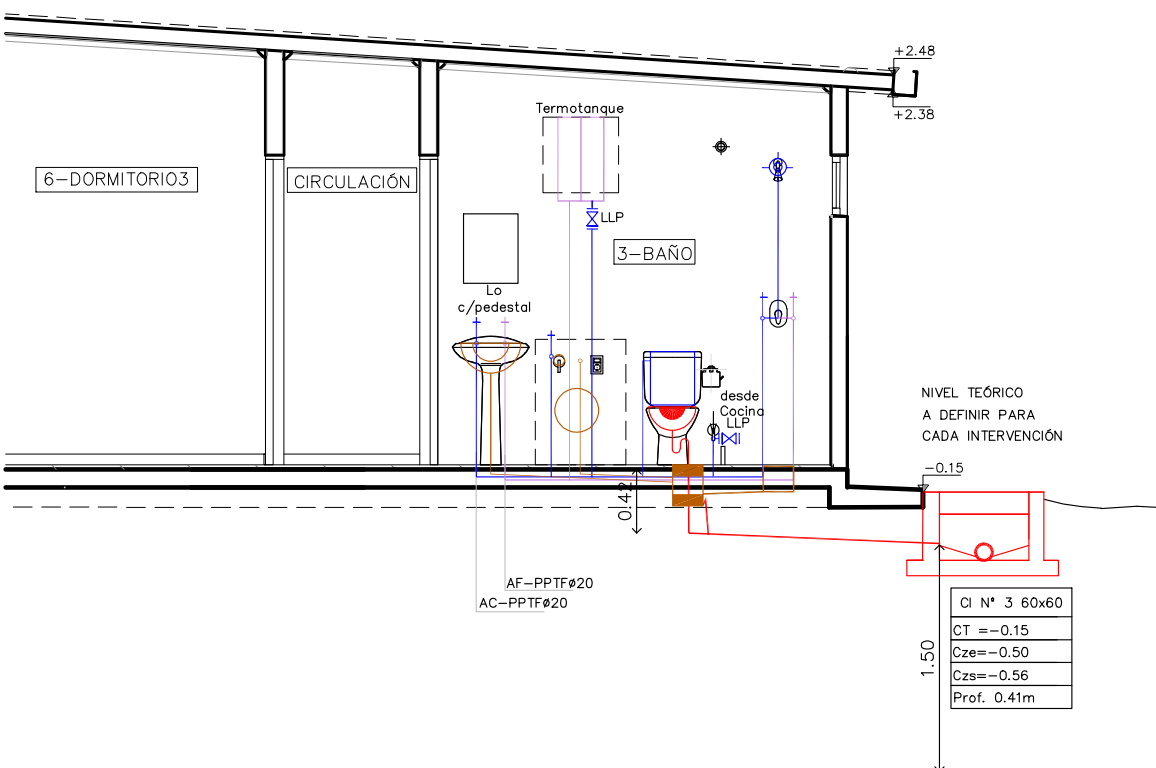

PLANO COMPARACIÓN 2.00M

INSTALACIÓN SANITARIA - TIPOLOGÍA_3D

ESCALA_1/50

CORTE 1-1

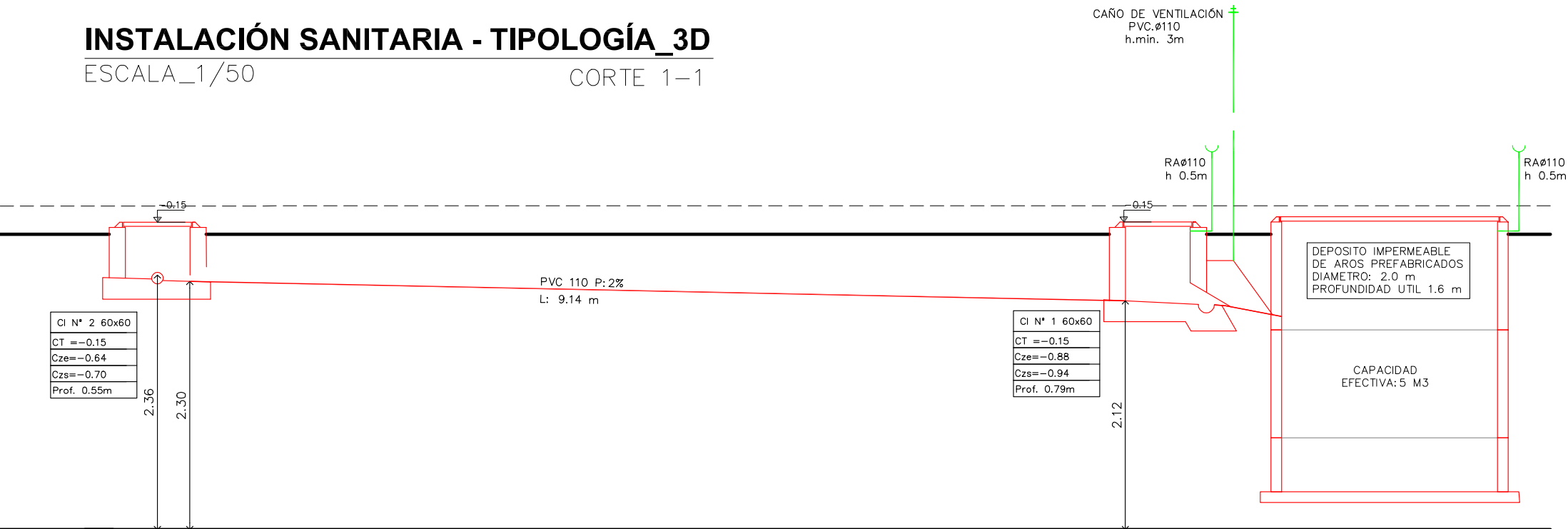

PLANO COMPARACIÓN -3.0 M

REFERENCIAS:

	C.I	CAMARA DE INSPECCION C/SIFON
	C.I	CAMARA DE INSPECCION
	C.I	CAMARA DE INSPECCION
	I.P	INODORO CON MOCHILA
	c/Moch.	INODORO CON CISTERNA TIPO MOCHILA
	C.S.T	CAMARA SIFONADA TAPADA
	C.S.A	CAMARA SIFONADA ABIERTA
	P.P.T	PILETA DE PATIO TAPADA
	Lo.P	LAVATORIO
	C.R.T	CAMARA DE RECEPCION TAPADA
	C.R.A	CAMARA DE RECEPCION ABIERTA
	B.D.T	BOCA DE DESAGUE TAPADA
	B.D.A	BOCA DE DESAGUE ABIERTA
	R.P	REJILLA DE PISO
	I.G	INTERCEPTOR DE GRASA
	P.C	PILETA DE COCINA
	R.A	REJILLA DE ASPIRACION
	V.F	VENTILACION FINAL
		SOMBRETE VENTILACION FINAL
	LL.C	LLAVE DE CORTE
	M.A	MEDIDOR DE AGUA
	A.C	ABASTECIMIENTO POR CONTRAPISO
	A.P	ABASTECIMIENTO POR PARED

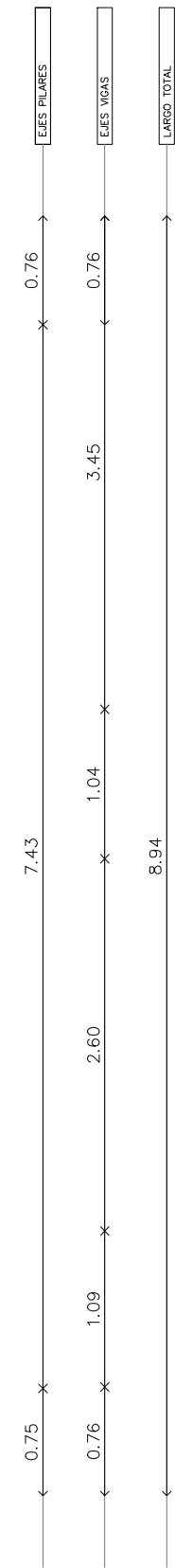

PLANTA DE ESTRUCTURA - TIPOLOGÍA_3D

ESCALA_1/50 CIMENTACIÓN

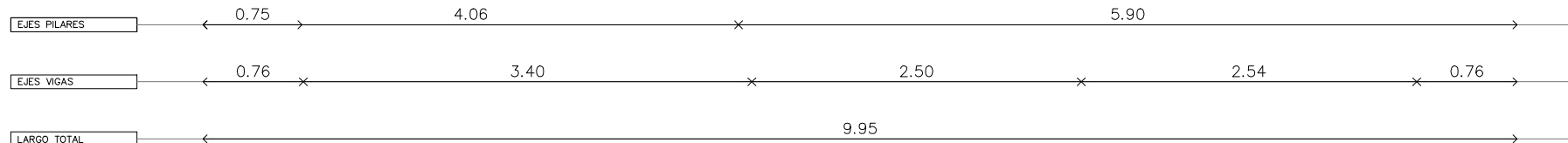
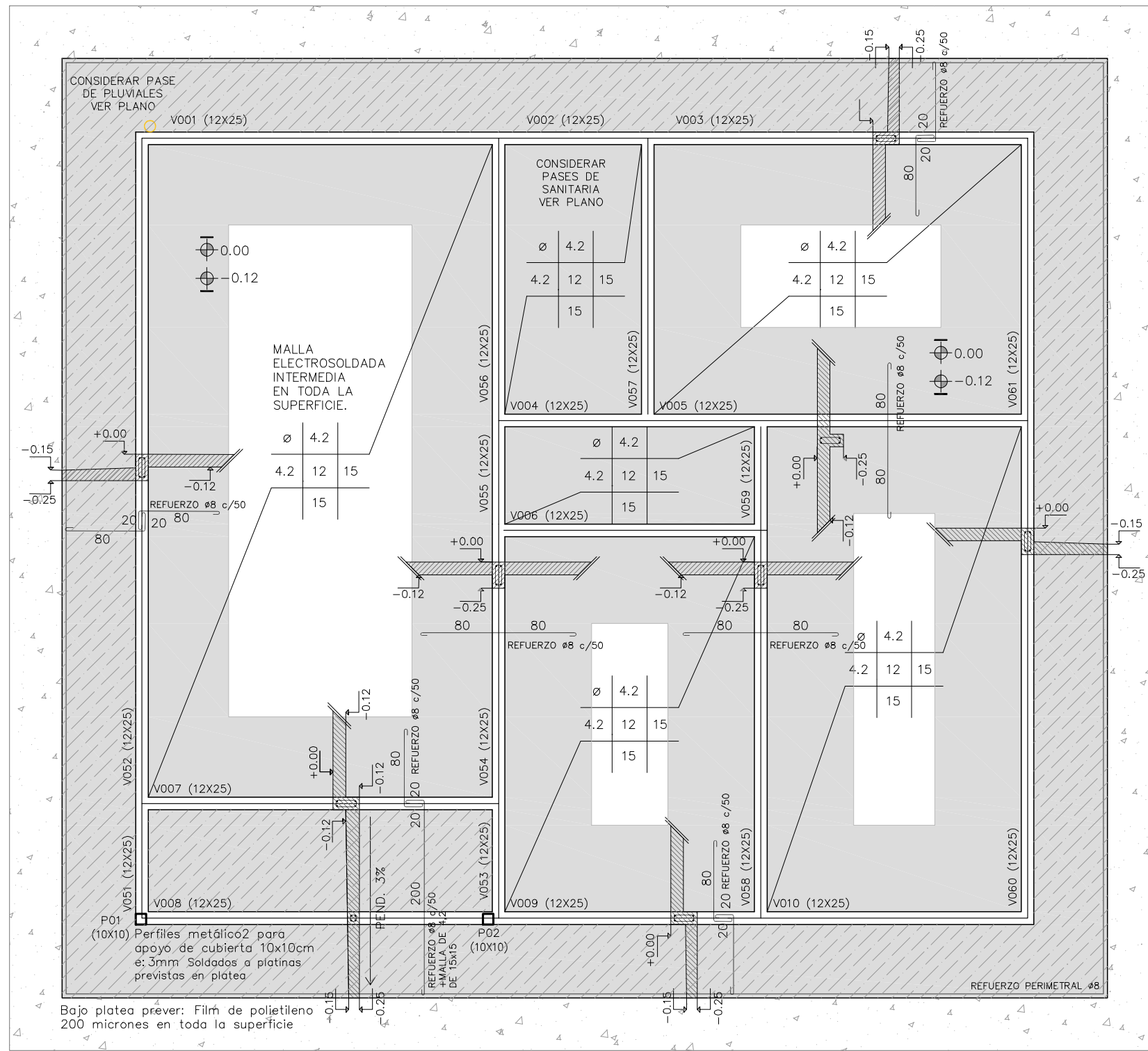

PROYECTO URBANO

"Grito de Asencio II"

Canelones

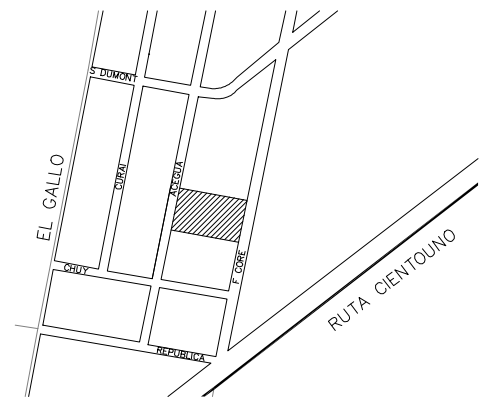
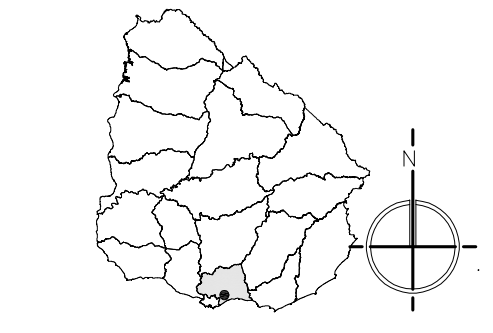

PROYECTO GRITO DE ASENSIO II
Padrón N°: 8954
Departamento: CANELONES
Localidad Catastral: BARROS BLANCOS
Superficie Total aprox.: 6025.66 m2
Dirección: Aceguá y Florencio Core
Próximo a Ruta 101

Se proyectan:
Parcelas con superficies que se establecen entre los 221m2 y los de 294.5 m2 , condicionados por las tipologías requeridas según composición familiar.
Retiro sobre todas las calles principales proyectadas: 5mts.
Retiro sobre pasajes internos proyectadas: 4mts.

Total de Viviendas Proyectadas: 18

- 12 viviendas de 2 dormitorios
- 4 viviendas de 3 dormitorios
- 2 viviendas de 4 dormitorios



GRITO DE ASENSIO II		
UBICACIÓN		
ACEGUÁ Y FLORENCIO CORE		
PLANO		
ESTRUCTURA 3D - 61 m2		
GRÁFICOS	CIMENTACIÓN	
	ESC. 1/50	FECHA Marzo 24
PRODUCCIÓN	Unidad de Proyectos	
	E01	